

<p>Classes de ocupação do solo</p> <p>Territórios artificializados</p> <ul style="list-style-type: none"> Indústria comércio e transportes Tecido urbano Espaços verdes urbanos e equipamentos Áreas de extração de inertes <p>Áreas agrícolas e agroflorestais</p> <ul style="list-style-type: none"> Pastagens permanentes Culturas permanentes Culturas temporárias Áreas agrícolas heterogêneas 	<p>Florestas e meios naturais e seminaturais</p> <ul style="list-style-type: none"> Zonas descobertas e com pouca vegetação Florestas abertas vegetação abustiva e herbácea Florestas <p>Zonas húmidas</p> <ul style="list-style-type: none"> Zonas húmidas litorais <p>Corpos de água</p> <ul style="list-style-type: none"> Águas interiores Águas marinhas e costeiras 	<p>Carta base</p> <ul style="list-style-type: none"> Construções Caminhos Altimetria Leito dos cursos de água • Toponímia <p>Limites administrativos (CAOP 2020)</p> <ul style="list-style-type: none"> Concelho Freguesia
--	--	--

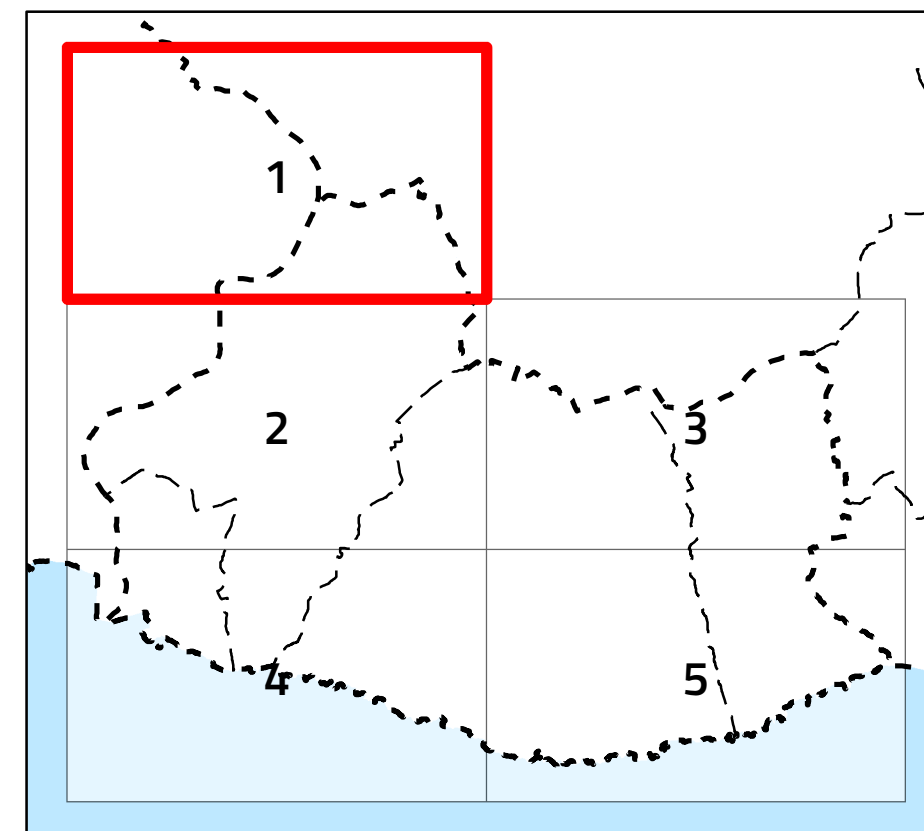
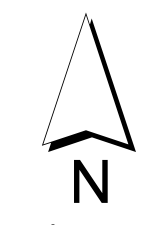

IV. Planta da situação existente

 Escala 1:10 000

Cartografia de Referência para elaboração da Carta Base: 1:10 000 (SCN10k)
 Entidade proprietária: AMAL e DGT
 Entidade produtora: Estereofoto
 Processo de homologação n.º 133 – MNT homologado em 2013-01-10 e MNC homologado em 2015-05-04
 Sistema de referência: PT-TM06/ETRS89 - European Terrestrial Reference System 1989; Datum Altimétrico: Cascais
 Exatidão posicional: Planimétrica <= 1.50 m; Altimétrica <= 1.70 m
 Exatidão temática: melhor ou igual a 95% na completude e classificação
 Precisão Posicional Nominal da Saída Gráfica: <= 2,5m

Limites administrativos: Carta Administrativa Oficial de Portugal versão 2020, PT-TM06/ETRS89.

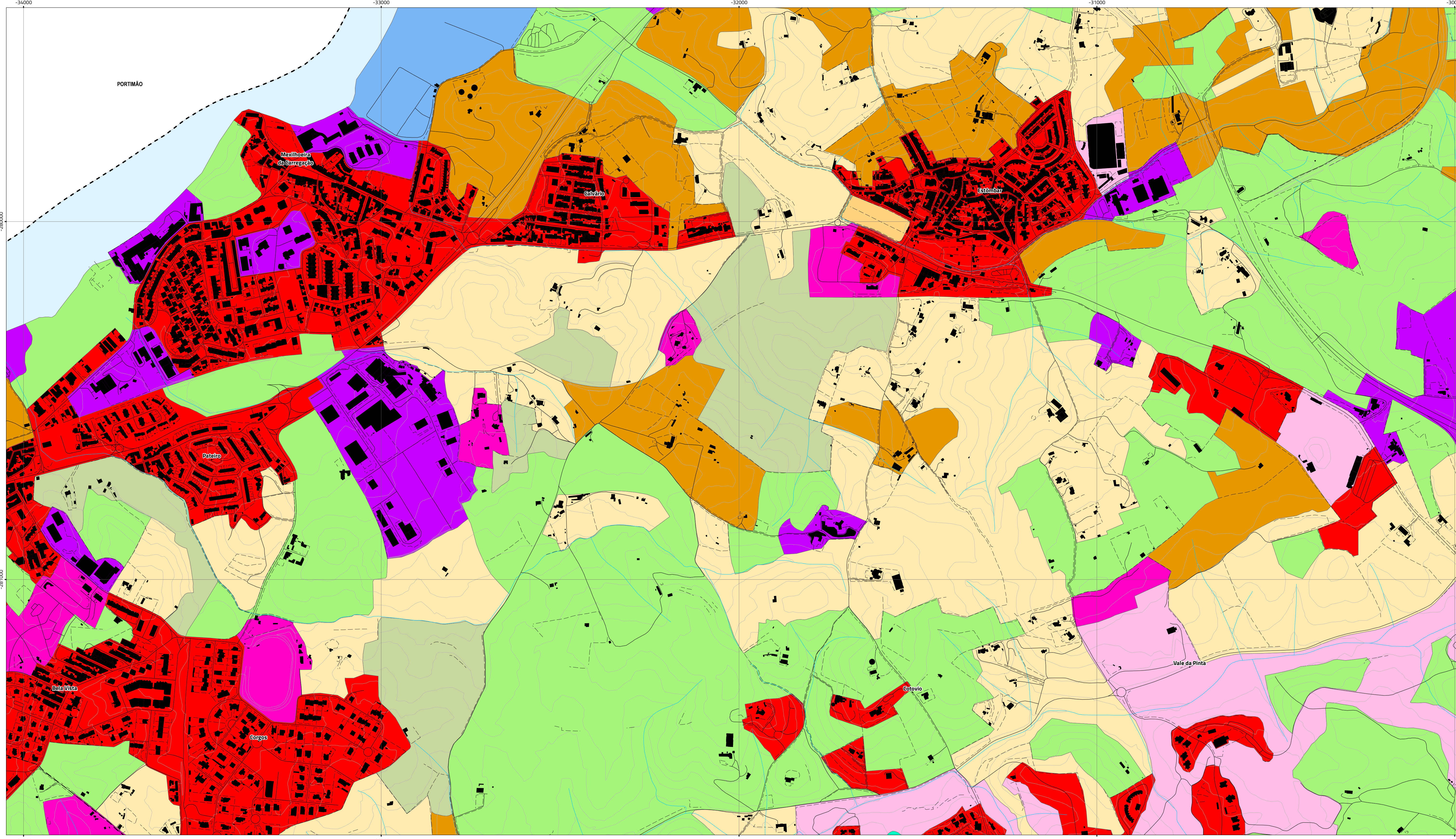

- Classes de ocupação do solo**
- Territórios artificializados**
- Indústria comércio e transportes
 - Tecido urbano
 - Espaços verdes urbanos e equipamentos
 - Áreas de extração de inertes
- Áreas agrícolas e agroflorestais**
- Pastagens permanentes
 - Culturas permanentes
 - Culturas temporárias
 - Áreas agrícolas heterogêneas

- Florestas e meios naturais e seminaturais**
- Zonas descobertas e com pouca vegetação
 - Florestas abertas vegetação abustiva e herbácea
 - Florestas
 - Zonas húmidas
 - Zonas húmidas litorais
- Corpos de água**
- Águas interiores
 - Águas marinhas e costeiras

- Carta base**
- Construções
 - Caminhos
 - Altimetria
 - Leito dos cursos de água
 - Toponímia
- Limites administrativos (CAOP 2020)**
- - - Concelho
 - - - Freguesia

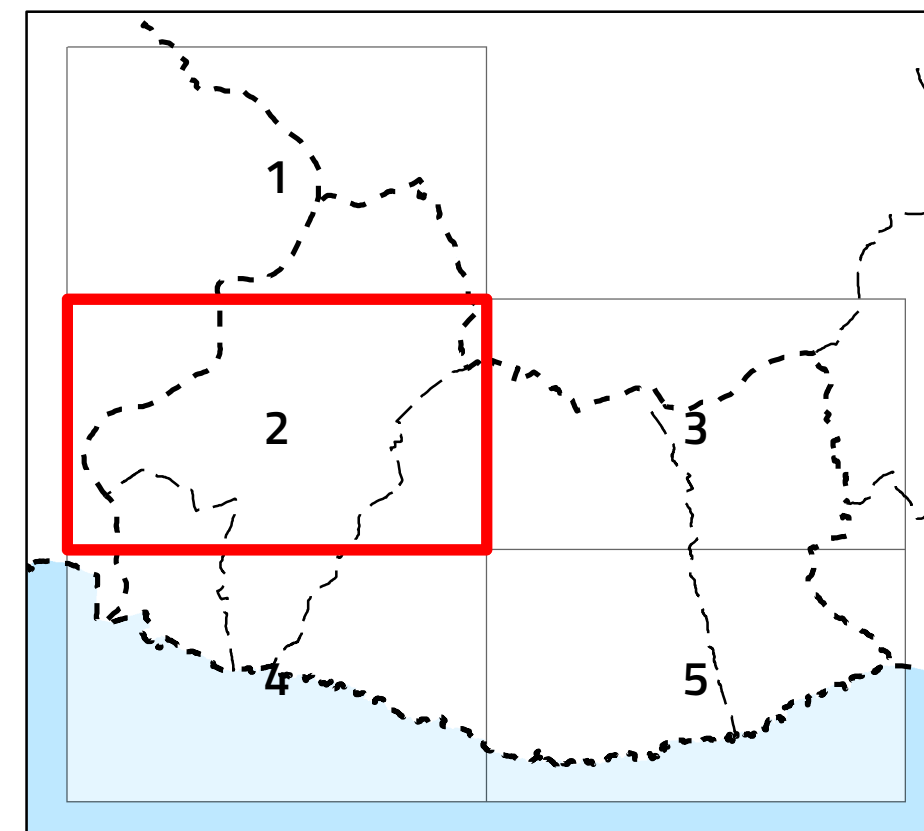

IV. Planta da situação existente

 Escala 1:10 000

Cartografia de Referência para elaboração da Carta Base: 1:10 000 (SCN10k)
 Entidade proprietária: AMAL e DGT
 Entidade produtora: Estereofoto
 Processo de homologação n.º 133 – MNT homologado em 2013-01-10 e MNC homologado em 2015-05-04
 Sistema de referência: PT-TM06/ETRS89 - European Terrestrial Reference System 1989; Datum Altimétrico: Cascais
 Exatidão posicional: Planimétrica <= 1.50 m; Altimétrica <= 1.70 m
 Exatidão temática: melhor ou igual a 95% na completude e classificação
 Precisão Posicional Nominal da Saída Gráfica: <= 2,5m

Limites administrativos: Carta Administrativa Oficial de Portugal versão 2020, PT-TM06/ETRS89.

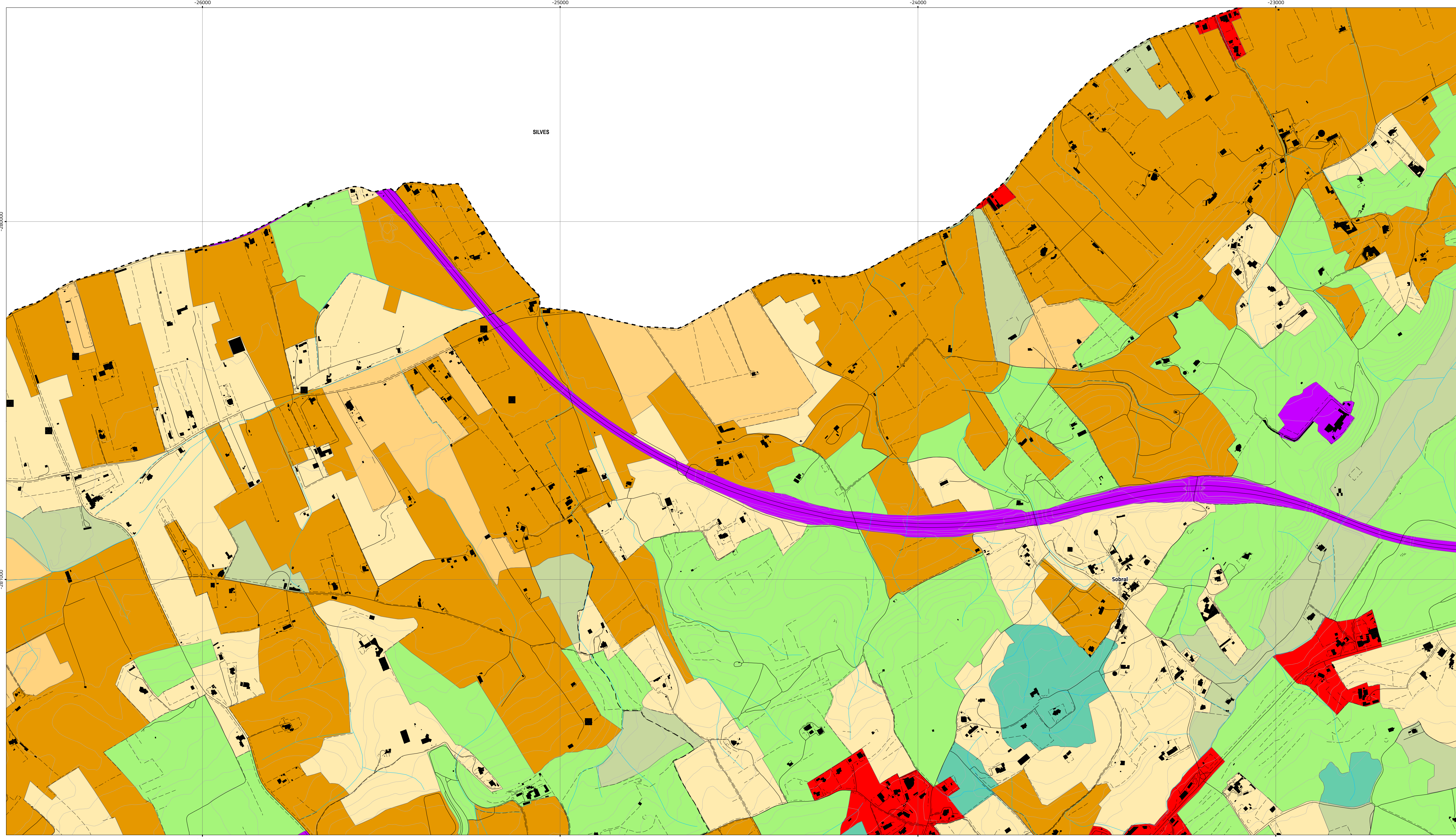

- Classes de ocupação do solo**
- Territórios artificializados
- Indústria comércio e transportes
 - Tecido urbano
 - Espaços verdes urbanos e equipamentos
 - Áreas de extração de inertes
- Áreas agrícolas e agroflorestais
- Pastagens permanentes
 - Culturas permanentes
 - Culturas temporárias
 - Áreas agrícolas heterogêneas

- Florestas e meios naturais e seminaturais**
- Zonas descobertas e com pouca vegetação
 - Florestas abertas vegetação abustiva e herbácea
 - Florestas
 - Zonas húmidas
 - Zonas húmidas litorais
- Corpos de água
- Águas interiores
 - Águas marinhas e costeiras

- Carta base**
- Construções
 - Caminhos
 - Altimetria
 - Leito dos cursos de água
 - Toponímia
- Limites administrativos (CAOP 2020)**
- Concelho
 - Freguesia

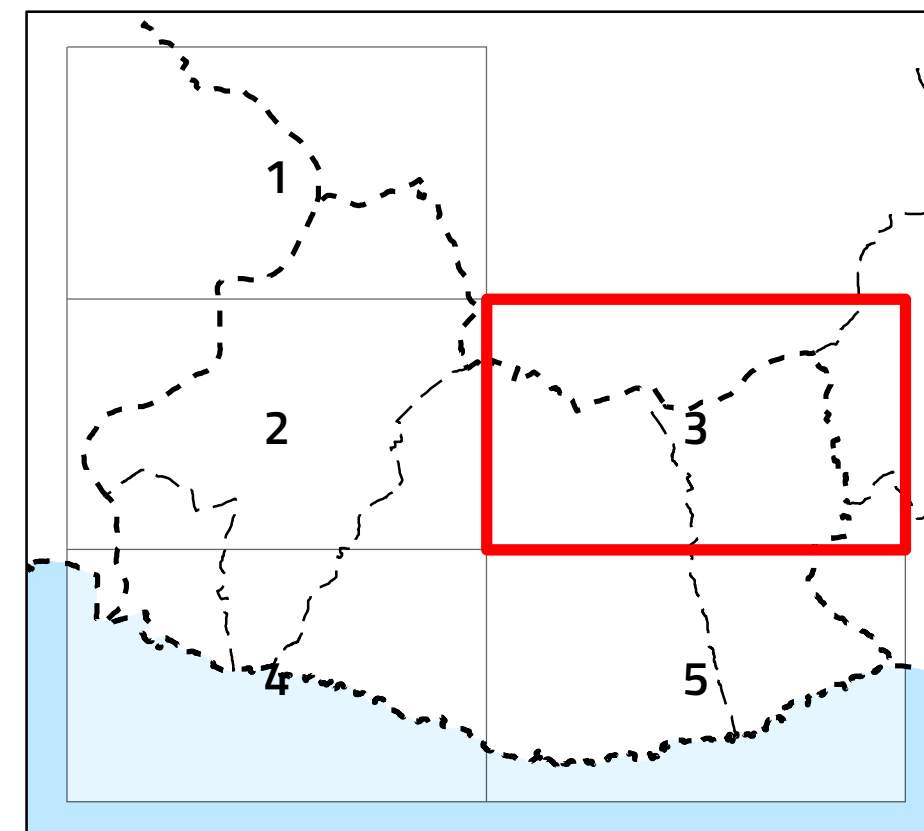

IV. Planta da situação existente

 Escala 1:10 000

Cartografia de Referência para elaboração da Carta Base: 1:10 000 (SCN10k)
 Entidade proprietária: AMAL e DGT
 Entidade produtora: Estereofoto
 Processo de homologação n.º 133 – MNT homologado em 2013-01-10 e MNC homologado em 2015-05-04
 Sistema de referência: PT-TM06/ETRS89 - European Terrestrial Reference System 1989; Datum Altimétrico: Cascais
 Exatidão posicional: Planimétrica <= 1.50 m; Altimétrica <= 1.70 m
 Exatidão temática: melhor ou igual a 95% na completude e classificação
 Precisão Posicional Nominal da Saída Gráfica: <= 2,5m

Limites administrativos: Carta Administrativa Oficial de Portugal versão 2020, PT-TM06/ETRS89.

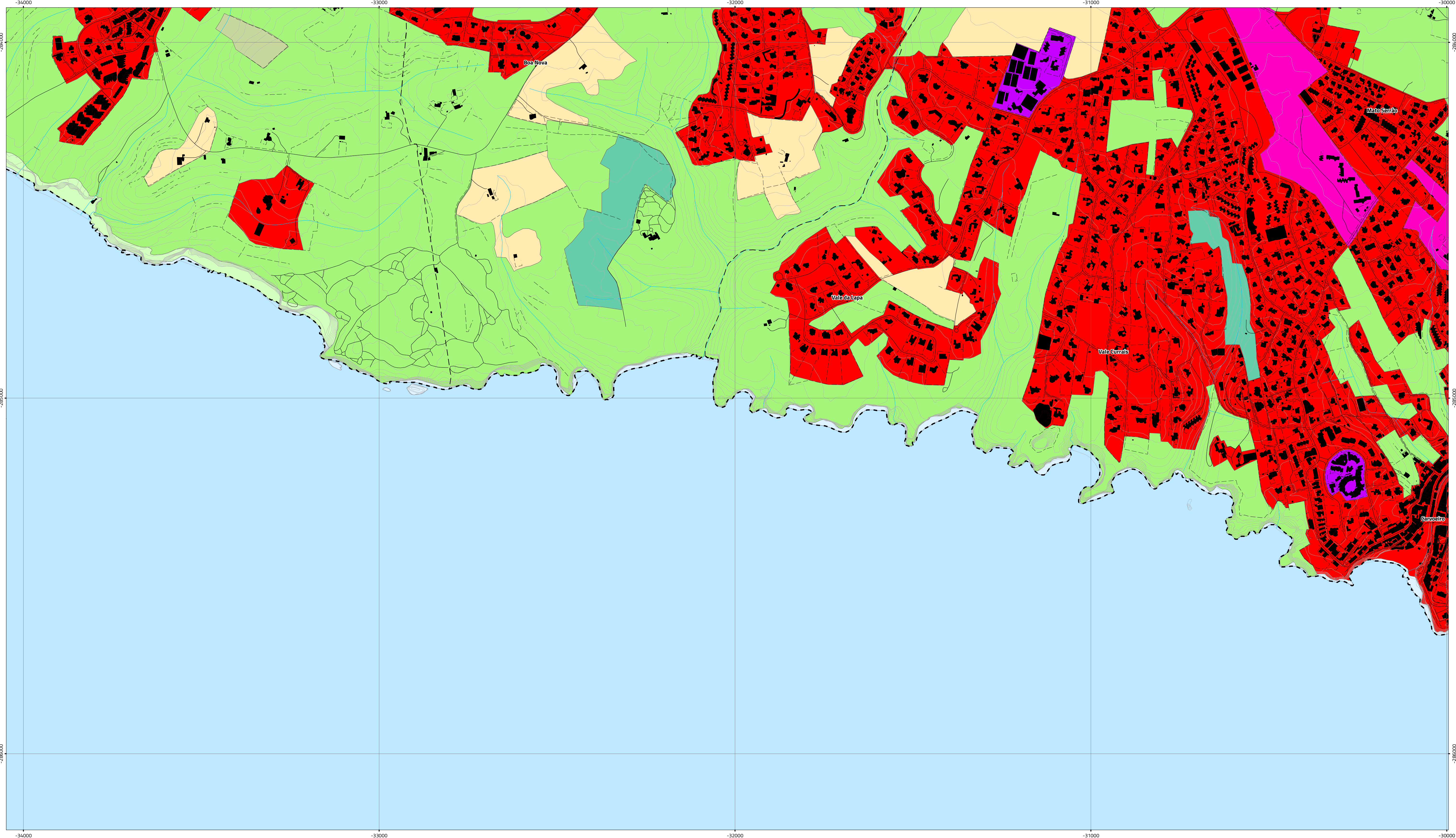

Classes de ocupação do solo

- Territórios artificializados
- Indústria comércio e transportes
- Tecido urbano
- Espaços verdes urbanos e equipamentos
- Áreas de extração de inertes
- Áreas agrícolas e agroflorestais
- Pastagens permanentes
- Culturas permanentes
- Culturas temporárias
- Áreas agrícolas heterogêneas

Florestas e meios naturais e seminaturais

- Zonas descobertas e com pouca vegetação
- Florestas abertas vegetação abustiva e herbácea
- Florestas
- Zonas húmidas
- Zonas húmidas litorais
- Corpos de água
- Águas interiores
- Águas marinhas e costeiras

Carta base

- Construções
- Caminhos
- Altimetria
- Leito dos cursos de água
- Toponímia
- Limites administrativos (CAOP 2020)
- Concelho
- Freguesia

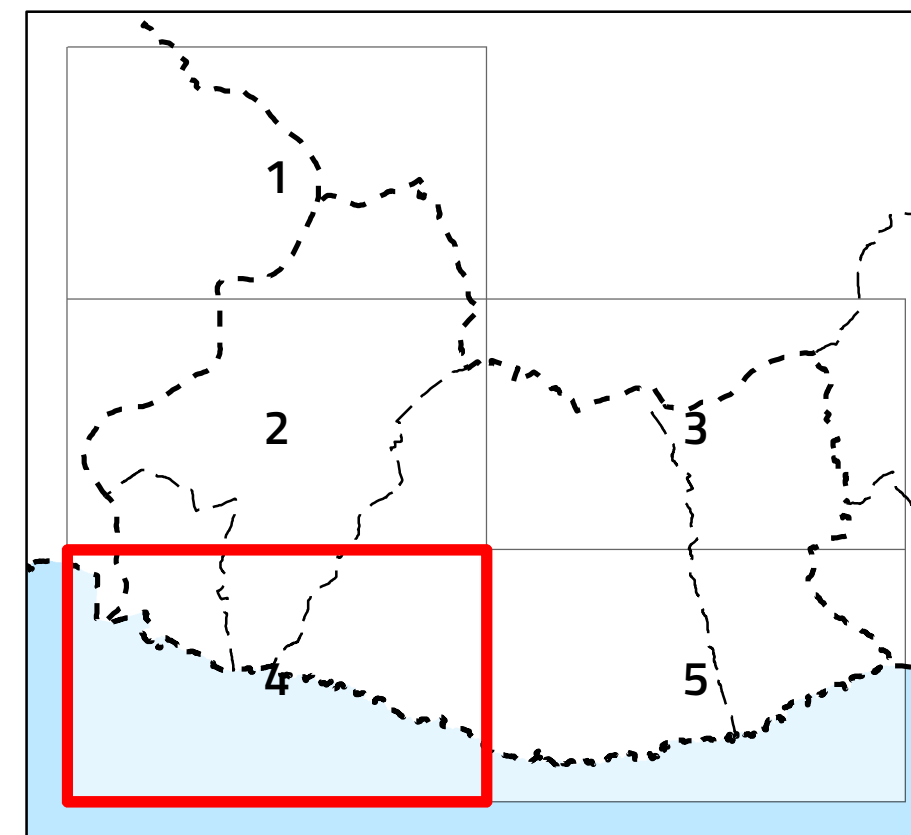

IV. Planta da situação existente



Escala 1:10 000

Cartografia de Referência para elaboração da Carta Base: 1:10 000 (SCN10K)
 Entidade proprietária: AMAL e DGT
 Entidade produtora: Estereofoto
 Processo de homologação n.º 133 – MNT homologado em 2013-01-10 e MNC homologado em 2015-05-04
 Sistema de referência: PT-TM06/ETRS89 - European Terrestrial Reference System 1989; Datum Altimétrico: Cascais
 Exatidão posicional: Planimétrica <= 1.50 m; Altimétrica <= 1.70 m
 Exatidão temática: melhor ou igual a 95% na completude e classificação
 Precisão Posicional Nominal da Saída Gráfica: <= 2,5m

Limites administrativos: Carta Administrativa Oficial de Portugal versão 2020, PT-TM06/ETRS89.

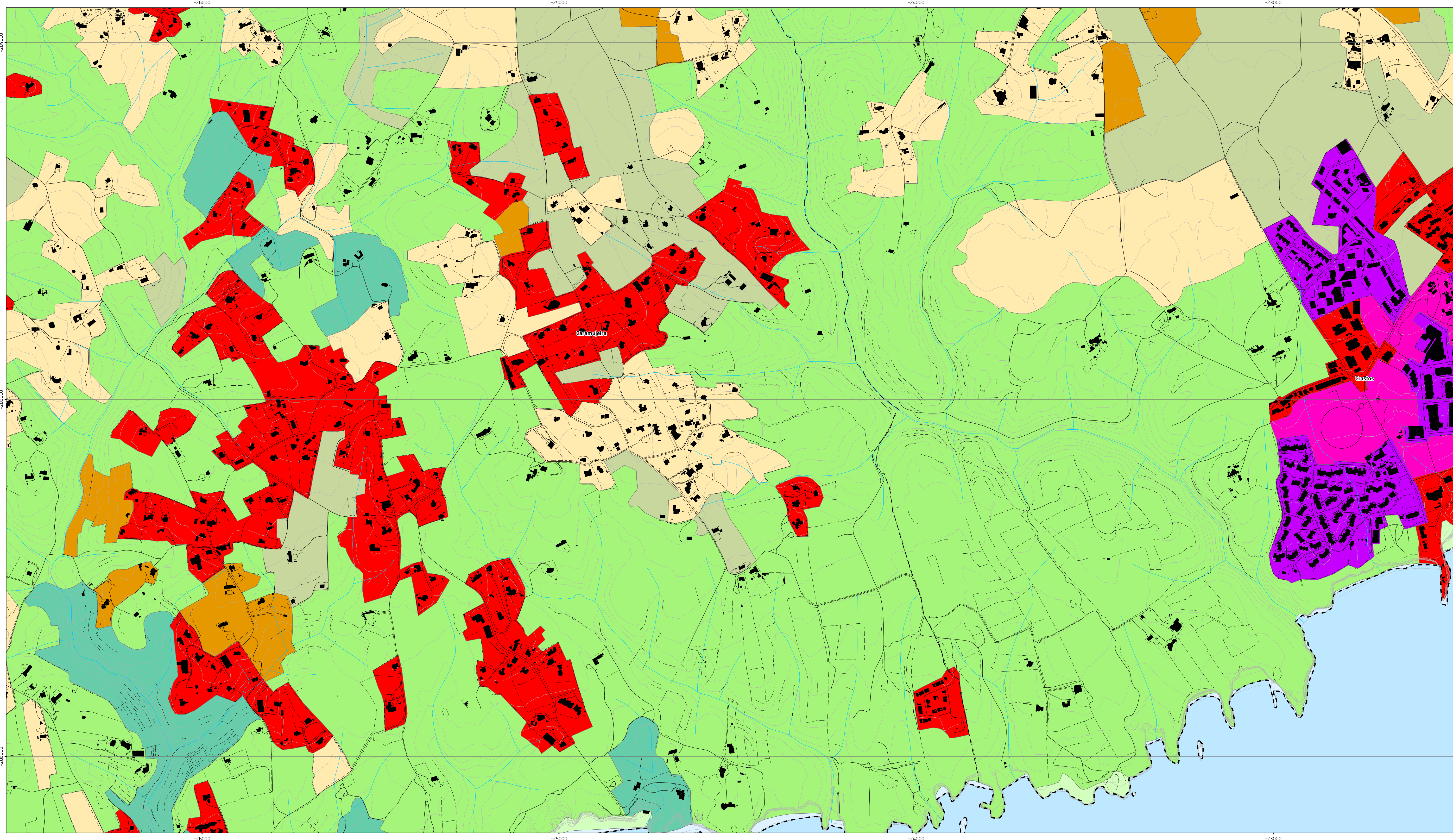

- Classes de ocupação do solo**
- Territórios artificializados
- Indústria comércio e transportes
 - Tecido urbano
 - Espaços verdes urbanos e equipamentos
 - Áreas de extração de inertes
- Áreas agrícolas e agroflorestais
- Pastagens permanentes
 - Culturas permanentes
 - Culturas temporárias
 - Áreas agrícolas heterogêneas

- Florestas e meios naturais e seminaturais**
- Zonas descobertas e com pouca vegetação
 - Florestas abertas vegetação abustiva e herbácea
 - Florestas
 - Zonas húmidas
 - Zonas húmidas litorais
- Corpos de água
- Águas interiores
 - Águas marinhas e costeiras

- Carta base**
- Construções
 - Caminhos
 - Altimetria
 - Leito dos cursos de água
 - Toponímia
- Limites administrativos (CAOP 2020)
- Concelho
 - Freguesia

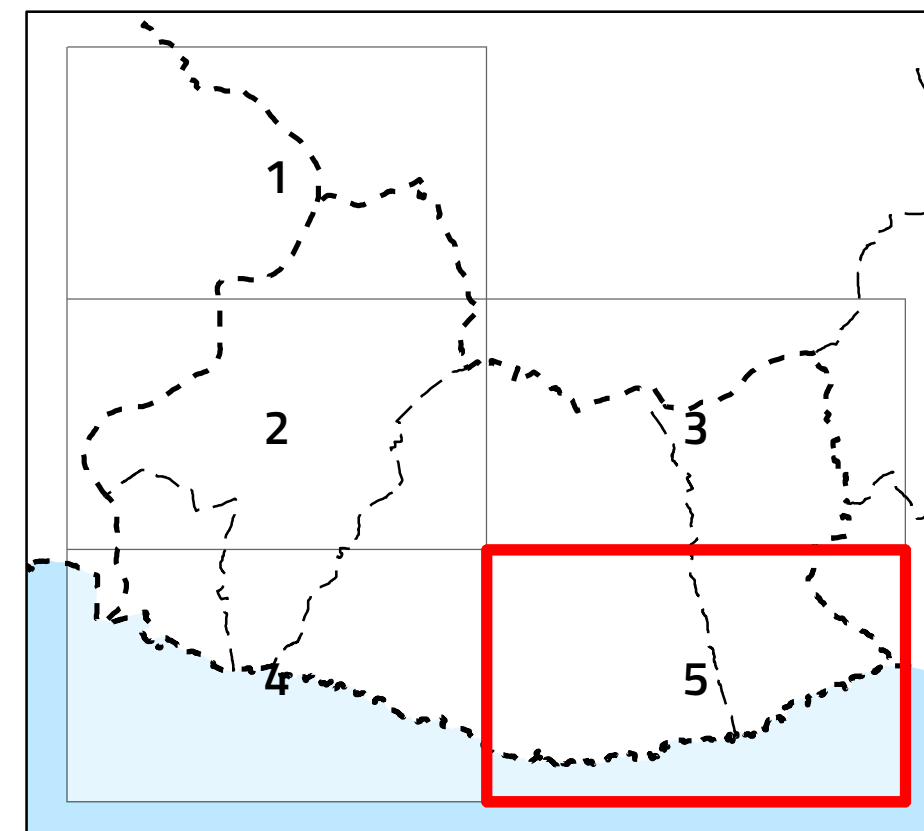

IV. Planta da situação existente

 Escala 1:10 000

Cartografia de Referência para elaboração da Carta Base: 1:10 000 (SCN10K)
 Entidade proprietária: AMAL e DGT
 Entidade produtora: Estereofoto
 Processo de homologação n.º 133 – MNT homologado em 2013-01-10 e MNC homologado em 2015-05-04
 Sistema de referência: PT-TM06/ETRS89 - European Terrestrial Reference System 1989; Datum Altimétrico: Cascais
 Exatidão posicional: Planimétrica <= 1.50 m; Altimétrica <= 1.70 m
 Exatidão temática: melhor ou igual a 95% na completude e classificação
 Precisão Posicional Nominal da Saída Gráfica: <= 2,5m

Limites administrativos: Carta Administrativa Oficial de Portugal versão 2020, PT-TM06/ETRS89.